Объекты для проведения практических занятий

Для подготовки квалифицированных специалистов в соответствии с требованиями федеральных государственных образовательных стандартов среднего профессионального образования, обучения по программам профессионального образования и дополнительного профессионального образования, обучение по государственной программе «Содействия занятости населения «Демография» КГА ПОУ «ПТК» располагает современной материально-технической базой и инфраструктурой.

Образовательный процесс в КГА ПОУ «ПТК» организован в зданиях и помещениях общей площадью 14 810 м2, закрепленных на праве оперативного управления, из нее площадь учебно-лабораторных зданий (помещений) составляет 12 868 м2:

учебный корпус №1, находящийся по адресу г. Дальнереченск,
ул. Полтавская, д.13 (1931,4кв.м.)

учебный корпус №2 находящийся по адресу г. Дальнереченск,
ул. О. Кошевого, д.1-А(1599,4 кв.м)

учебная мастерская, находящаяся по адресу г. Дальнереченск,
ул. О. Кошевого ,д.- 1-А (1039 кв.м.).

Приоритетной задачей развития КГА ПОУ «ПТК» является создание современной, отвечающей требованиям ФГОС подготовки специалистов, материально-технической базы.

Объекты для проведения практических занятий в достаточной степени оснащены учебным и действующим оборудованием, пособиями, техническими средствами обучения, необходимыми для выполнения основных профессиональных образовательных программ, в том числе и в форме дистанционного обучения.

Учебная лаборатория Электротехники и электронной техники, совмещенная с лабораторией электрических машин и аппаратов

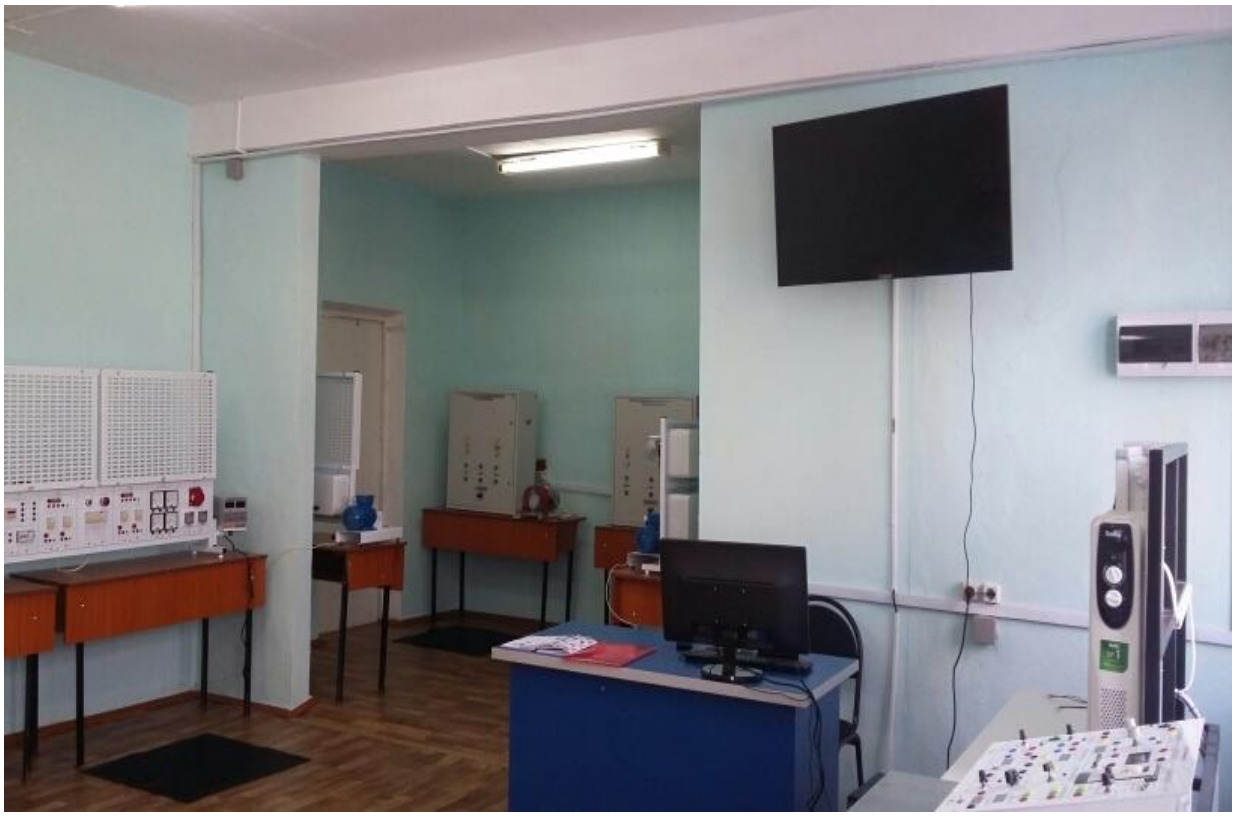

Сроки испытания защитных средств применяемые в электроустановках
Основные
Дополнительные
Инструмент с изолированными рукоятками
Сроки испытания

Учебная мастерская Электрического и электромеханического оборудования, совмещенная с лабораторией электроснабжения

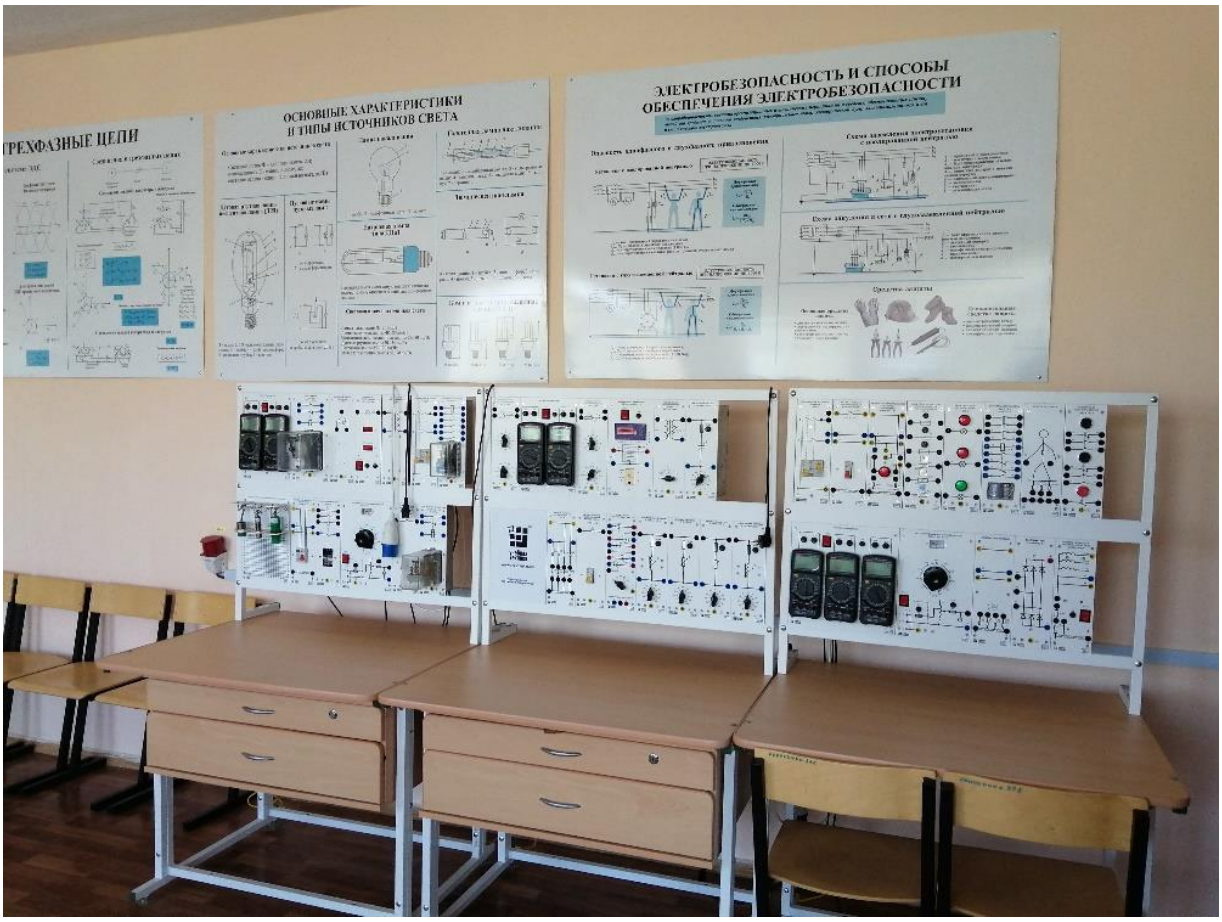

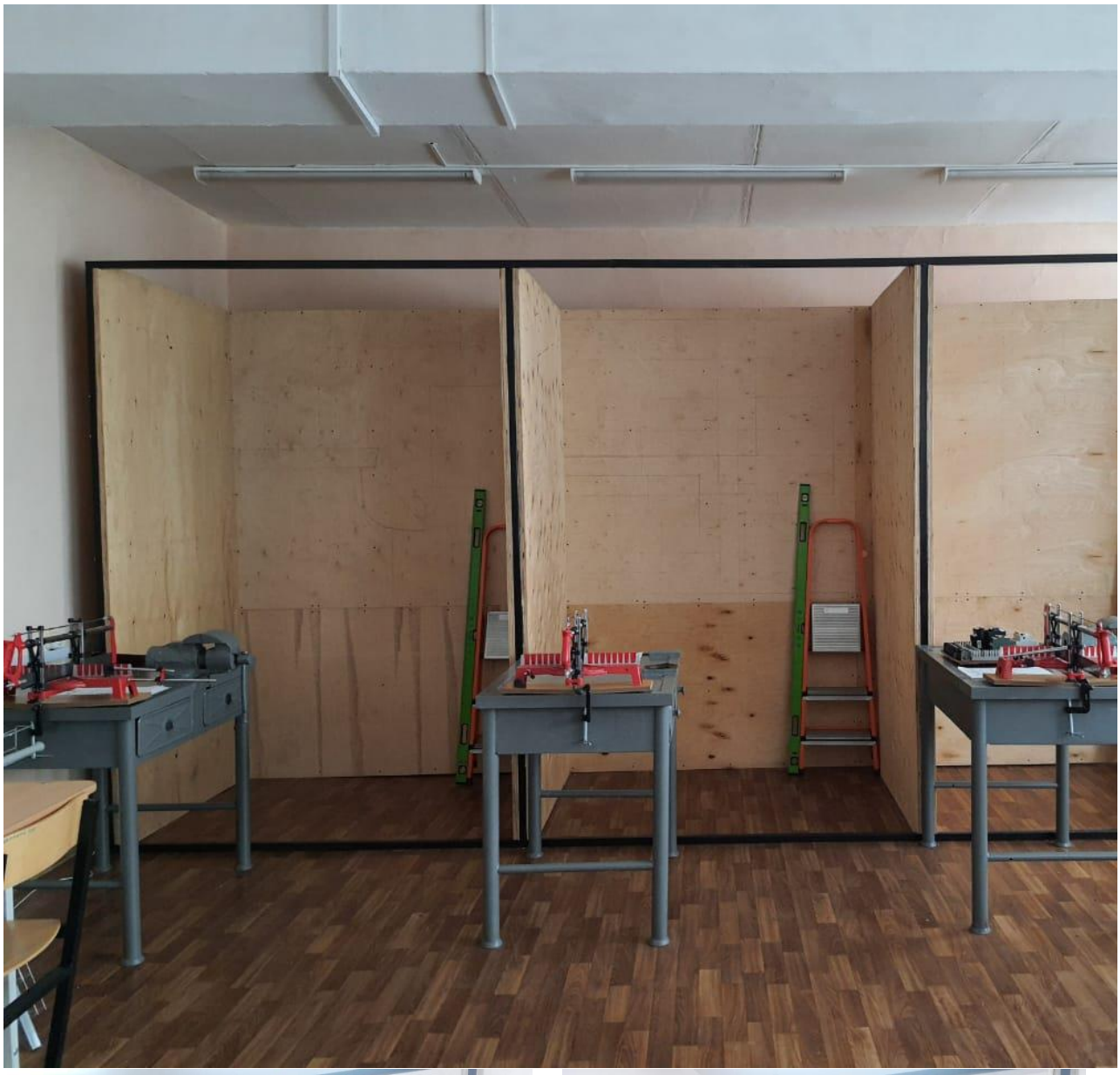

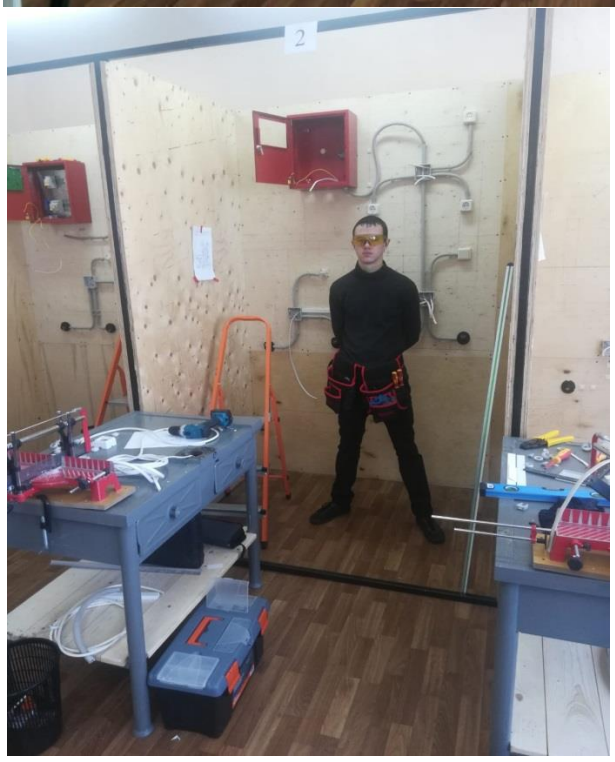
2

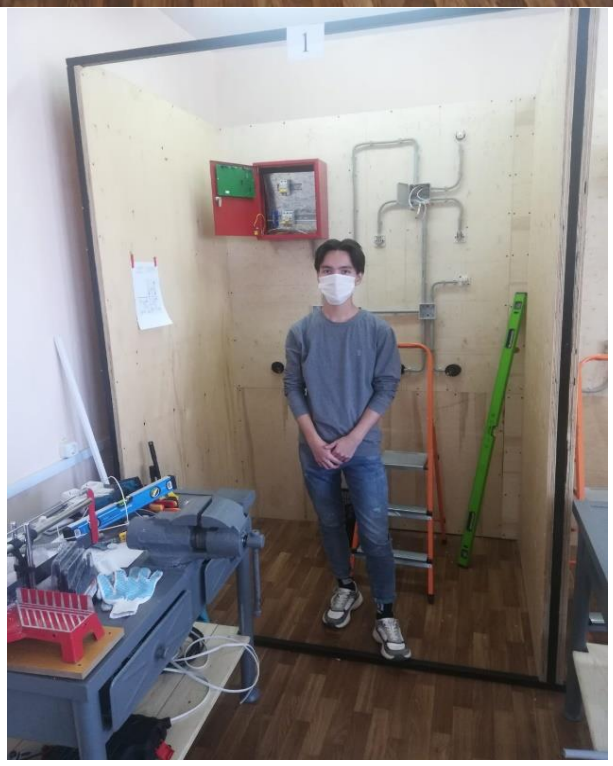
1

Учебная парикмахерская-мастерская по профессии 43.01.02 Парикмахер

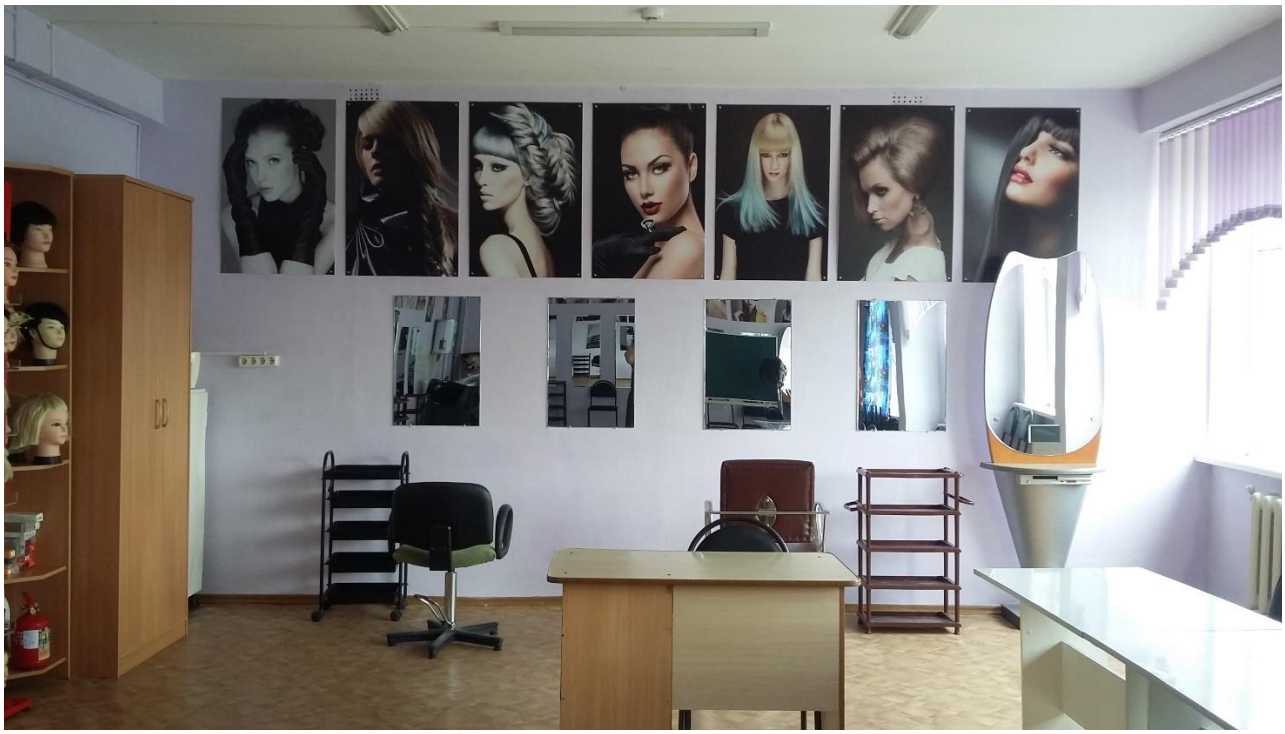

MATRIX

MATRIX

Учебная кухня ресторана (с зонами для приготовления холодных, горячих блюд, кулинарных изделий, сладких блюд, десертов и напитков), совмещенная с кондитерским цехом

ВЫХОД

Учебная мастерская сварочная, совмещенная со слесарной

ОБРАЗОВАНИЕ

Учебная мастерская Техническое обслуживание автомобилей, включающая участки уборочно-моечный, диагностический, слесарно-механический, кузовной и окрасочный

С 497 АТ 25
А 445 МС 25